



Colegio Tecnológico Pulmahue
Profesor Angela Silva Riquelme

Contacto: profeangela.edb@gmail.com

Horario: 10:00 a 12:00 – 15:00 a 18:00 pm

Lenguaje y comunicación semana 05 al 09 de septiembre primero básico

Estimados apoderados junto con saludar, informo el envío de la guía número 14 en donde estará disponible para descargar en la página web del colegio y se hará envío por whatsapp donde podremos tener comunicación directa por lo que solicito a usted responder cuando se solicite alguna consulta así se mantiene el dialogo y la comunicación de ambas partes y poder también atender a sus dudas en el horario establecido.

RECOMENDACIONES

1. Habiliten como familia un espacio cómodo, tranquilo, bien iluminado, sin distracciones, que permita la concentración y realización de las actividades.
2. Explicar a sus hijos e hijas que no estamos de vacaciones, puesto que si ellos se encuentran en sus casas por una cuarentena es para prevenir el contagio.
3. Mantener un horario de estudio, no necesariamente a la fuerza, para esto es necesario establecer horarios de actividades y fijar horas de estudio que no superen los 45 minutos.
4. Es muy importante hacerle entender a los niños y niñas que las actividades que se están enviando, tienen el objetivo de que no pierdan el ritmo de estudio y puedan avanzar.
5. Si la familia no posee impresora, puede utilizar un cuaderno y desarrollar las guías.
6. Por último, para lograr el avance y desarrollo eficaz de cada aprendizaje, necesitamos su compromiso y responsabilidad con las actividades enviadas a nuestros alumnos y alumnas.

Tía Angela



Colegio Tecnológico Pulmahue
Profesor Angela Silva Riquelme

Contacto: profeangela.edb@gmail.com

Horario: 10:00 a 12:00 – 15:00 a 18:00 pm

Objetivo: Leer independientemente y comprender textos no literarios escritos con oraciones simples.

Textos no literarios

Los textos **no literarios** son todos aquellos que relatan hechos, sucesos o acontecimientos reales que ocurren en un tiempo determinado. Teniendo mayor importancia la **información** que entrega y **no la belleza del lenguaje** que se utiliza en su narración, algunos ejemplos son: Las noticias, recetas, cartas, testamentos, crónicas, comentarios, reseñas, etc. De acuerdo a esto, podemos encontrar lo siguiente.

Los textos **instructivos** tienen como propósito orientar los procedimientos de forma detallada, clara y precisa para realizar alguna actividad, ya sea simple o compleja, según dos características:

– Guiar sobre cómo utilizar algún aparato o sistema como por ejemplo: los manuales de uso de materiales tecnológicos, arreglar artefactos, etc.

– Explicar cómo laborar algo a partir de elementos y procesos, dividiéndose en la lista de elementos o materiales requeridos y el procedimiento en sí, desarrollando las instrucciones.

Por ejemplo

Por ejemplo: Una receta de cocina, como tejer un suéter, etc.

Recetas

"Pescado frito"

Ingredientes:

- 4 filetes de reineta.
- Cilantro.
- 1/2 taza de harina.
- 4Huevos.
- Orégano, pimienta, ajo y sal.
- Aceite

Materiales:

- Un bowl
- Una cuchara
- Batidora
- Sarten.



Preparación: Quiebre los huevos en un bowl y agregue una cucharada de orégano, un diente de ajo picado, una pizca de orégano y sal, luego bata el contenido con una batidora y vaya agregando lentamente la 1/2 taza de harina para obtener una mezcla homogénea. Por esta mezcla pase cada uno de los filetes y fríalos en una sartén con aceite bien caliente.

Acompañe el pescado frito con ensalada, arroz, etc.



Colegio Tecnológico Pulmahue
Profesor Angela Silva Riquelme

Contacto: profeangela.edb@gmail.com

Horario: 10:00 a 12:00 – 15:00 a 18:00 pm

Ingredientes para Ravioles o raviolis para 4 personas

Para los ravioles

- Harina de repostería - 250 g
- Huevos – 2 huevos y una yema

Para el relleno

- Carne de pollo – 250 g
- Cebolla – 1 unidad
- Dientes de ajo – 1 unidad
- Pimiento rojo – 1/2 unidad
- Nuez moscada - una pizca
- Sal – al gusto
- Aceite de oliva virgen extra – 2 cucharadas

Cómo hacer la receta de Ravioles o raviolis

1. Tamizamos la harina con ayuda de un colador, combinar la harina con los huevos batidos hasta lograr una masa homogénea. Si no te queda muy elástica añadir una o dos cucharadas de agua tibia. Si por el contrario está muy pegajosa añade una cucharadita más de harina.
2. Añade la masa a una superficie plana, espolvorea harina y amasa con un rodillo o una botella de vidrio vacía. Deja reposar durante 30 minutos en un plato cubierta con un paño.
3. Mientras tanto preparamos el relleno de los raviolis. Pela y pica la cebolla y los ajos, añade aceite a una sartén y sofríe la cebolla durante cuatro minutos, luego añade los ajos y el pimiento rojo y cocina dos minutos.
4. Corta la carne de pollo en trocitos pequeños y agrega al sofrito, sazona con sal y pimienta y un poco de nuez moscada. Cocina hasta que esté dorada.



Colegio Tecnológico Pulmahue
Profesor Angela Silva Riquelme

Contacto: profeangela.edb@gmail.com

Horario: 10:00 a 12:00 – 15:00 a 18:00 pm

5. Añade el contenido de la sartén a una picadora y triturar para que nos quede una textura más fina.
6. Ahora extendemos la masa de los raviolis, formamos un rectángulo. Añadir bolitas de relleno en el rectángulo de masa. dejando unos cm entre una bolita y otra. Luego cerramos los raviolis dejando el relleno en el interior. Con un tenedor sellamos los bordes.
7. Para prepararlos recuerda que al ser pasta fresca hace falta menos tiempo. Se cocina en agua abundante durante 4 minutos aproximadamente. Luego los puedes combinar con salsa de tomate o cualquier otra salsa de tu gusto.





Colegio Tecnológico Pulmahue
Profesor Angela Silva Riquelme

Contacto: profeangela.edb@gmail.com

Horario: 10:00 a 12:00 – 15:00 a 18:00 pm

Actividad 1: Tomando en cuenta la receta anterior con la ayuda de tu familia escribe la receta que sepas hacer y envía una foto realizando la receta.



Actividad 2

Ratón

Below the mouse, there are four examples of the letter 'R' with numbered arrows indicating the stroke order for writing. From left to right: a cursive lowercase 'r', a cursive uppercase 'R', a simple lowercase 'r', and a simple uppercase 'R'.



Colegio Tecnológico Pulmahue
Profesor Angela Silva Riquelme

Contacto: profeangela.edb@gmail.com

Horario: 10:00 a 12:00 – 15:00 a 18:00 pm

Escribe la letra R mayúscula y la r minúscula

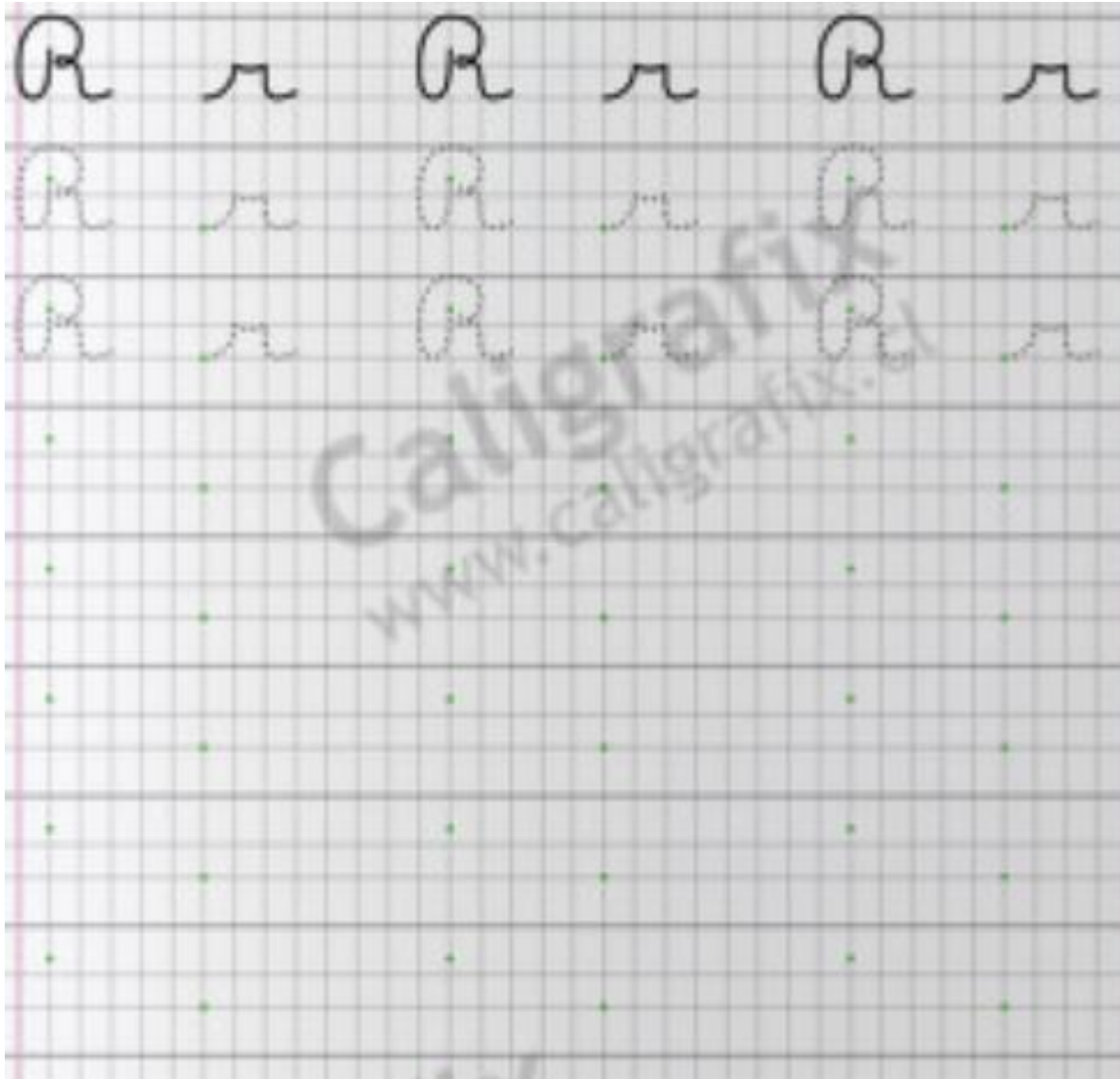



Colegio Tecnológico Pulmahue
Profesor Angela Silva Riquelme

Contacto: profeangela.edb@gmail.com

Horario: 10:00 a 12:00 – 15:00 a 18:00 pm

